

México, 2017

# Desarrollo rural resiliente y bajo en emisiones – un marco de planificación

Anna McMurray

Unidad de Servicios Ecosistémicos

Winrock International



# Antecedentes

- Taller regional LEDS LAC 2016
  - Un marco coherente de LEDS rural se identificó como una necesidad
- Un estudio del Grupo de Trabajo AFOLU y LEDS LAC liderado por Winrock sobre la relación entre REDD+ y LEDS
  - Las dos iniciativas no se desarrollan en coordinación
- Otros marcos de planificación de LEDS rural
  - Sólo se enfocan en el uso de la tierra



# Objetivos

- Proponer una opción para un marco de planificación para promover el desarrollo resiliente y bajo en emisiones en el paisaje rural (LEDS rural)
- Buscamos ideas e información (y tal vez correcciones) de ustedes

# Cinco principios de LEDS rural



1. Desarrollo rural socioeconómico



2. Inclusión social



3. Resiliencia frente los impactos del cambio climático



4. Bajas emisiones de gases de efecto invernadero



5. Manejo sostenible y conservación de recursos naturales

# Cinco principios de LEDS rural



1. Desarrollo rural socioeconómico



2. Inclusión social



3. Resiliencia frente los impactos del  
cambios climático



4. Bajas emisiones de gases de efecto  
invernadero



5. Manejo sostenible y conservación de  
recursos naturales





# ¿Qué se incluye en LEDS rural?

- Uso de suelo
  - Actividades agropecuarias
  - Silvicultura
  - Manejo de ecosistemas
  - Asentamientos
- Gestión de recursos hídricos
- Manejo de Desechos
- Uso de energía
- Transporte



# Consideraciones importantes



- Componentes clave en el marco
  - Gobernanza
  - Financiamiento
  - Monitoreo y evaluación de impactos
- Entidades responsables
  - Descentralizado: Diferentes ministerios?
  - Centralizado: un comité central de planificación?
- Escala
  - Regional



# Enfoque descendente y ascendente

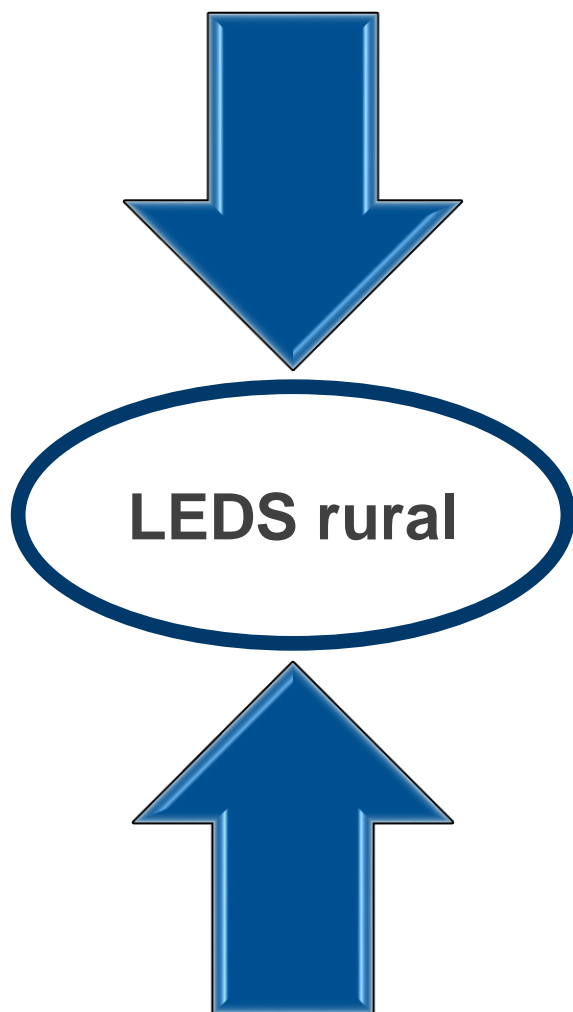

Basado en compromisos internacionales, estrategias nacionales de desarrollo, leyes y reglamentos nacionales, etc.

Informado por partes interesadas locales y circunstancias locales

# Marco de planificación para LEDS rural

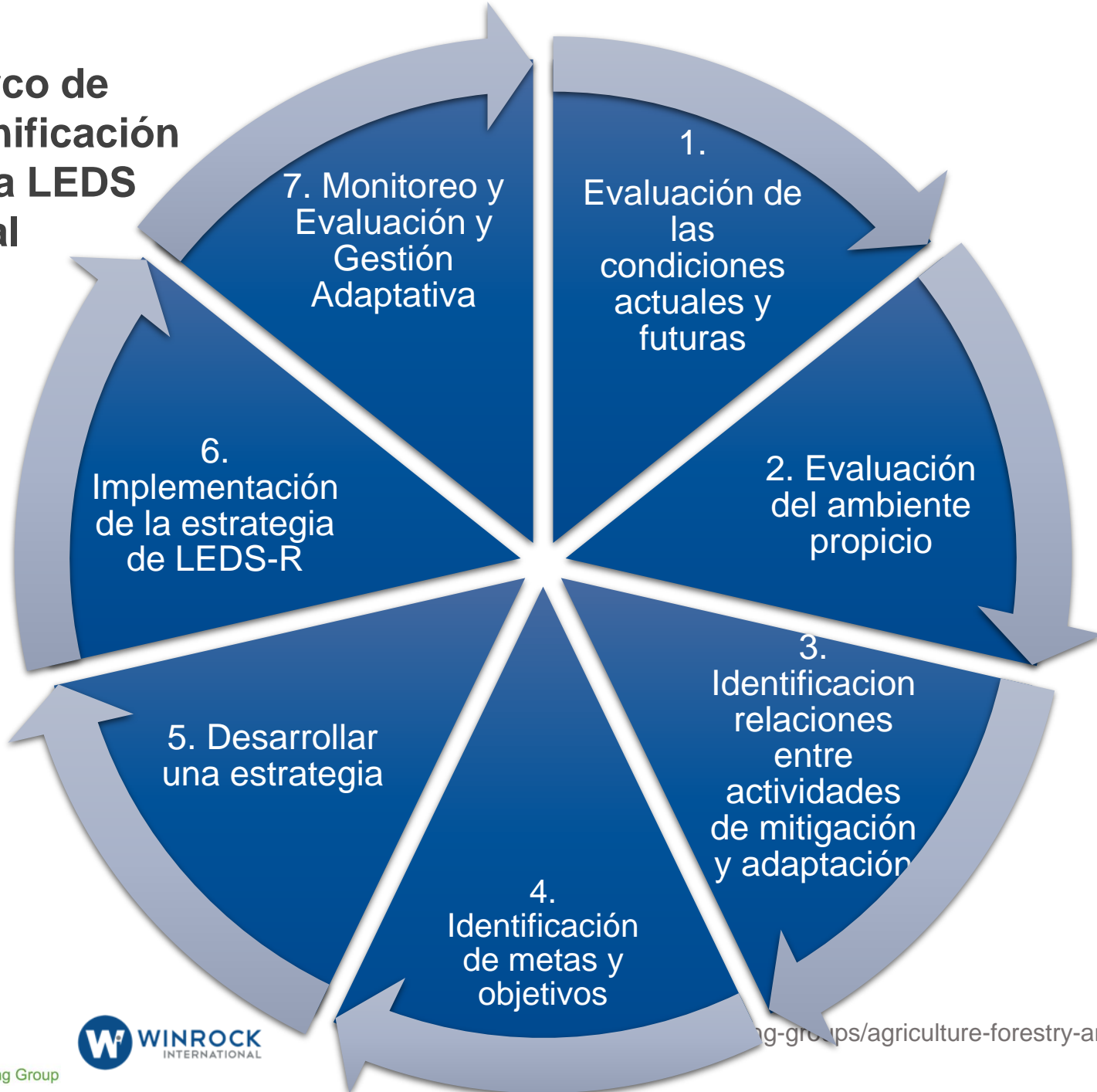

# Marco de planificación para LEDS rural

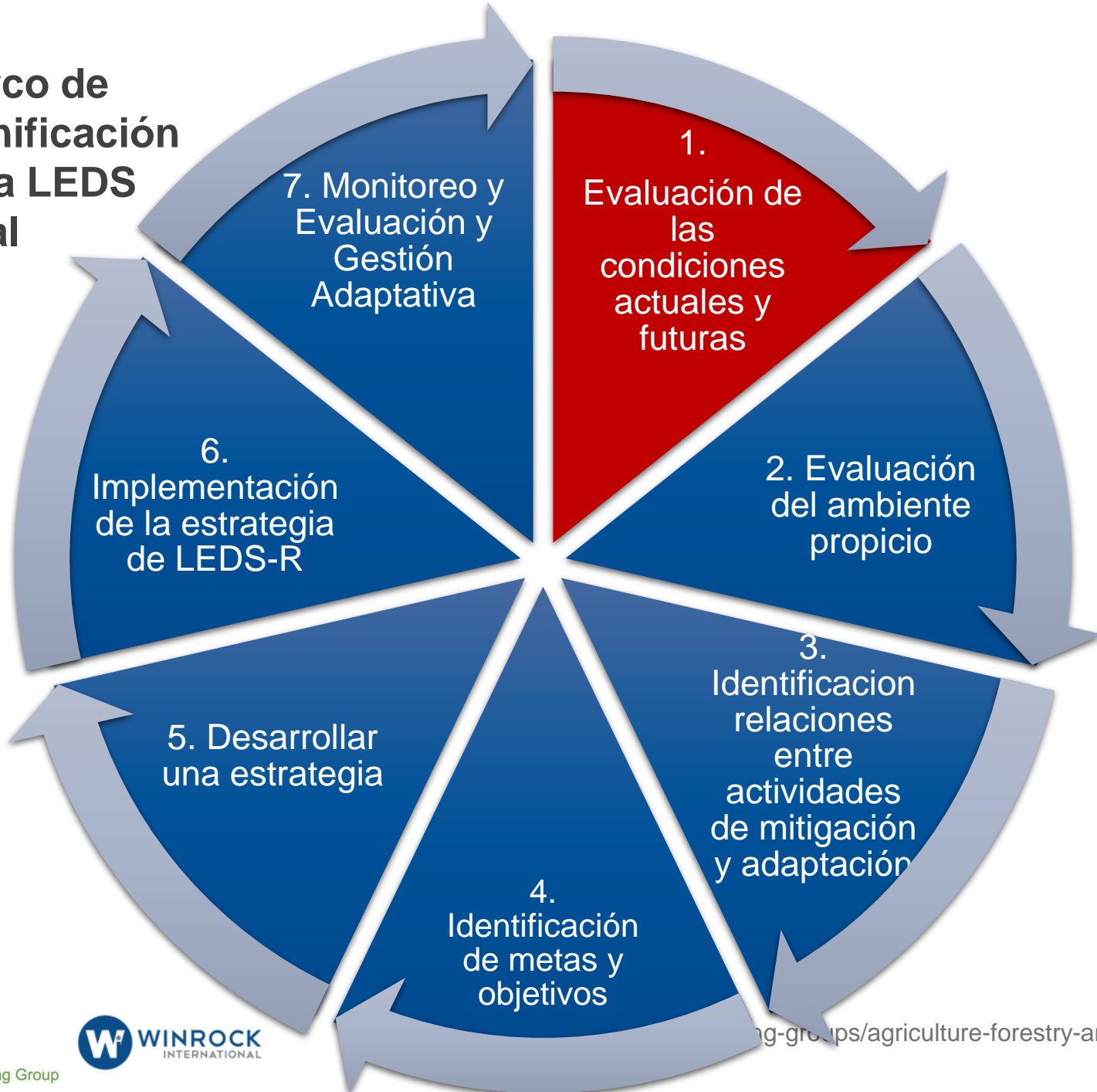

# Marco de planificación para LEDS rural

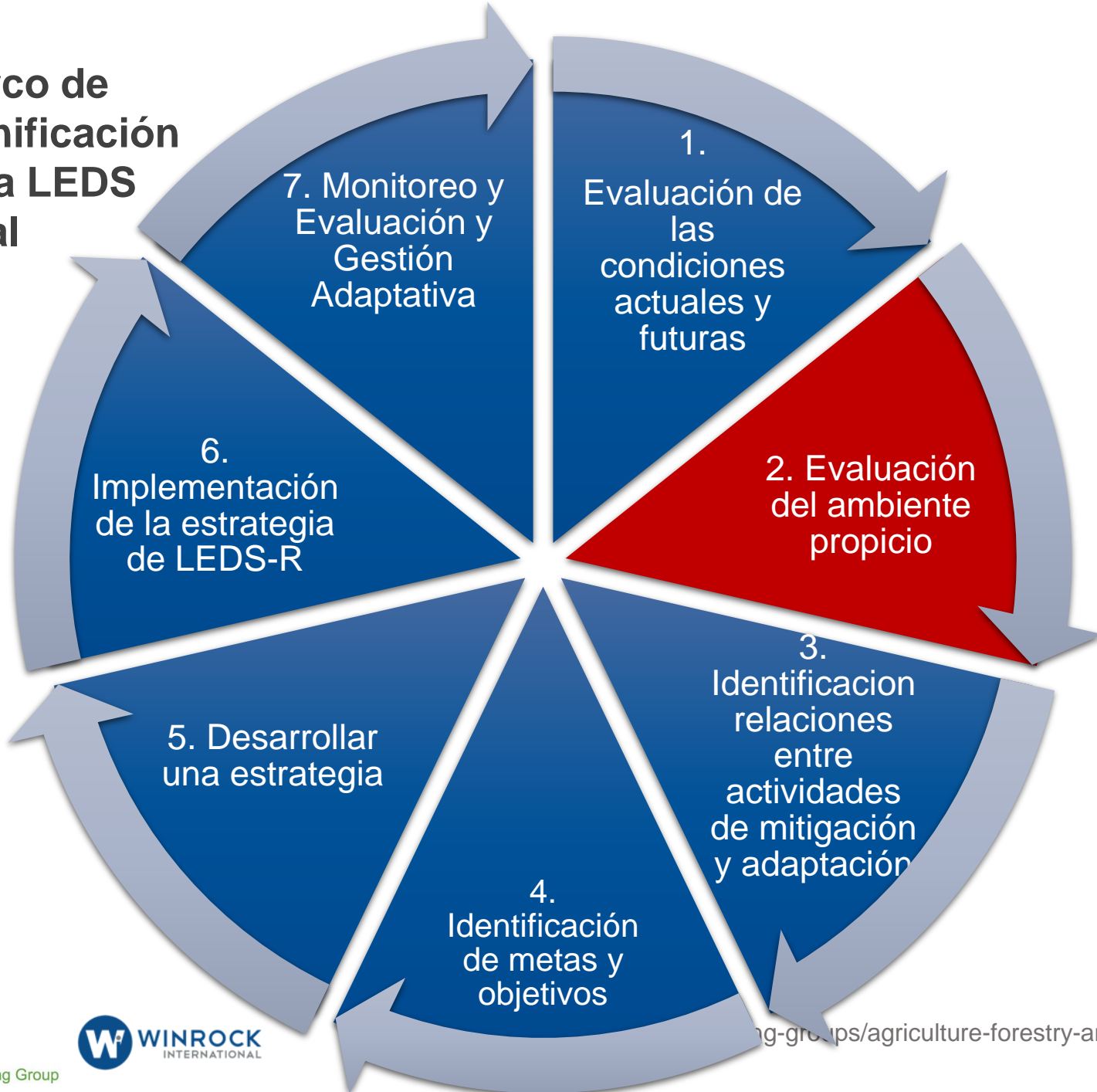



# Marco de planificación para LEDS rural

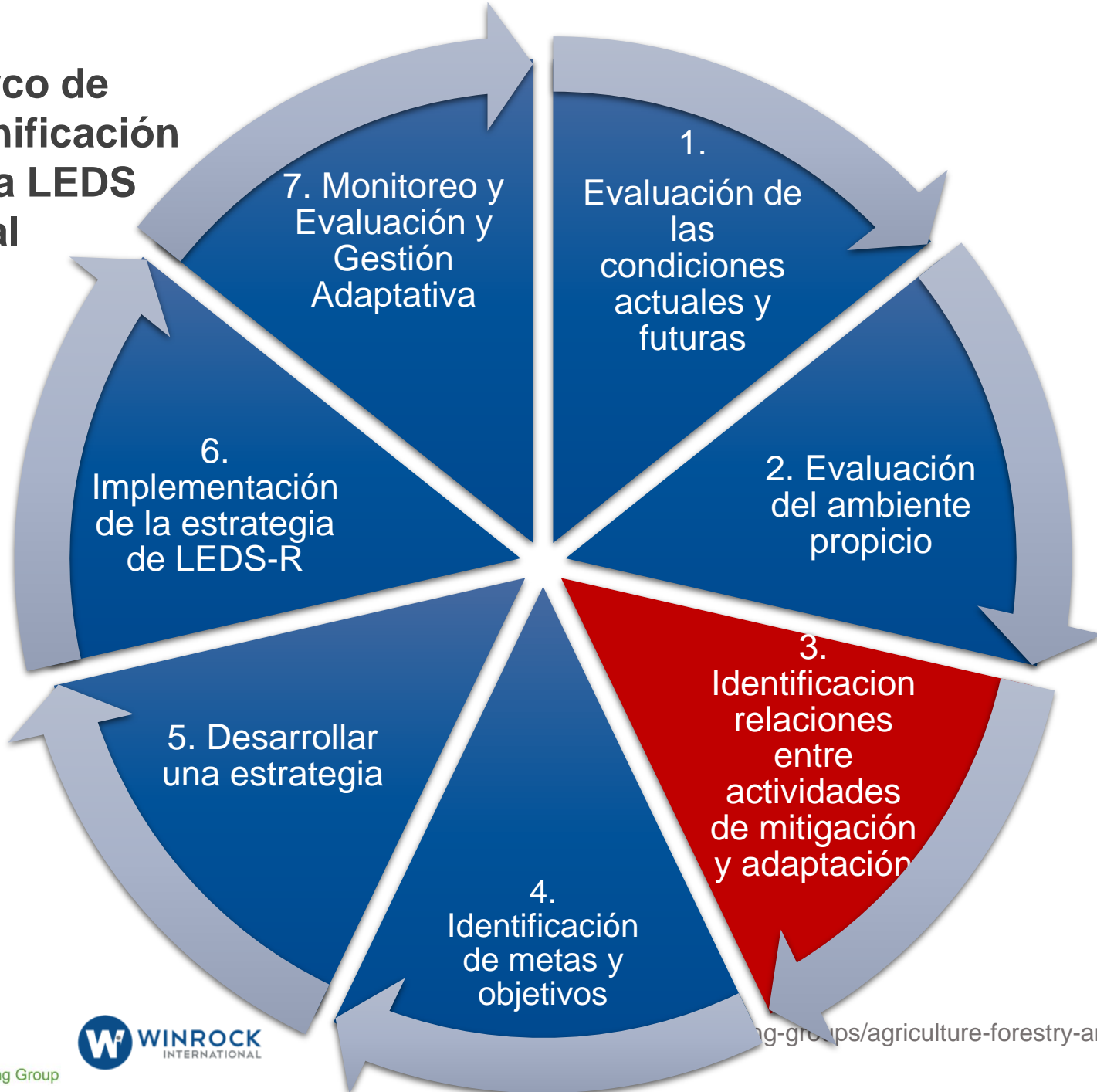

# Marco de planificación para LEDS rural

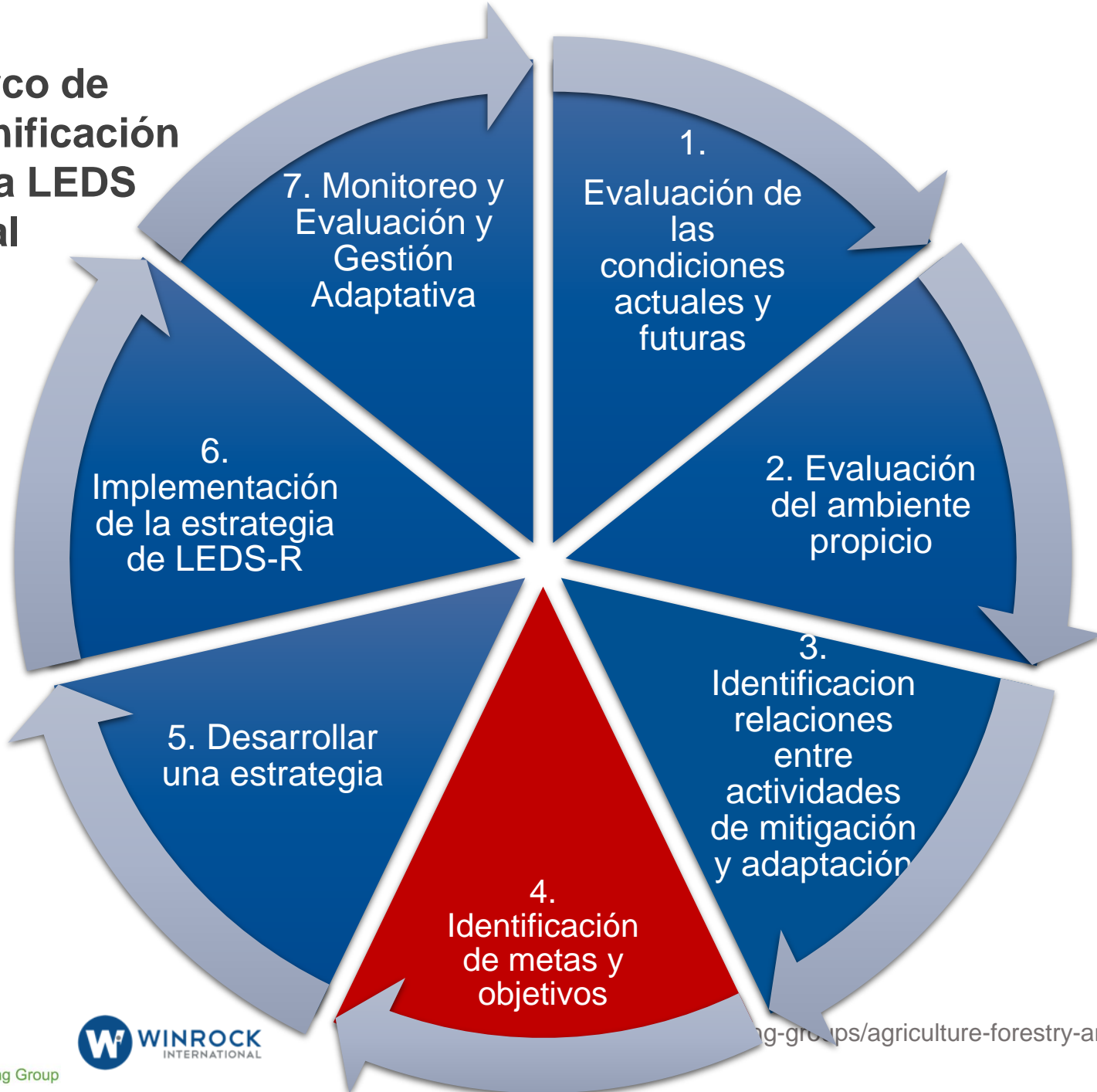

# Marco de planificación para LEDS rural

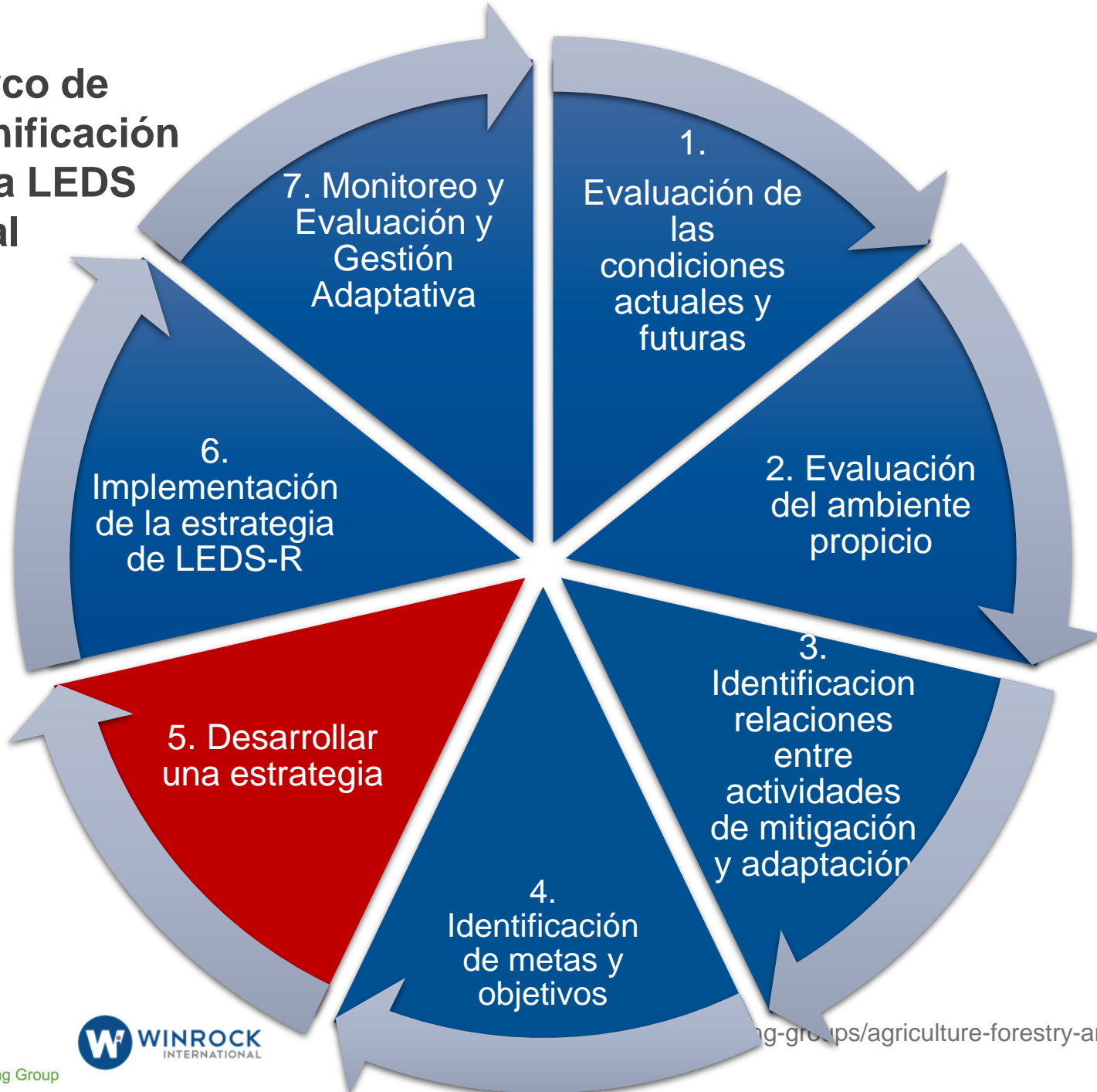

# Marco de planificación para LEDS rural

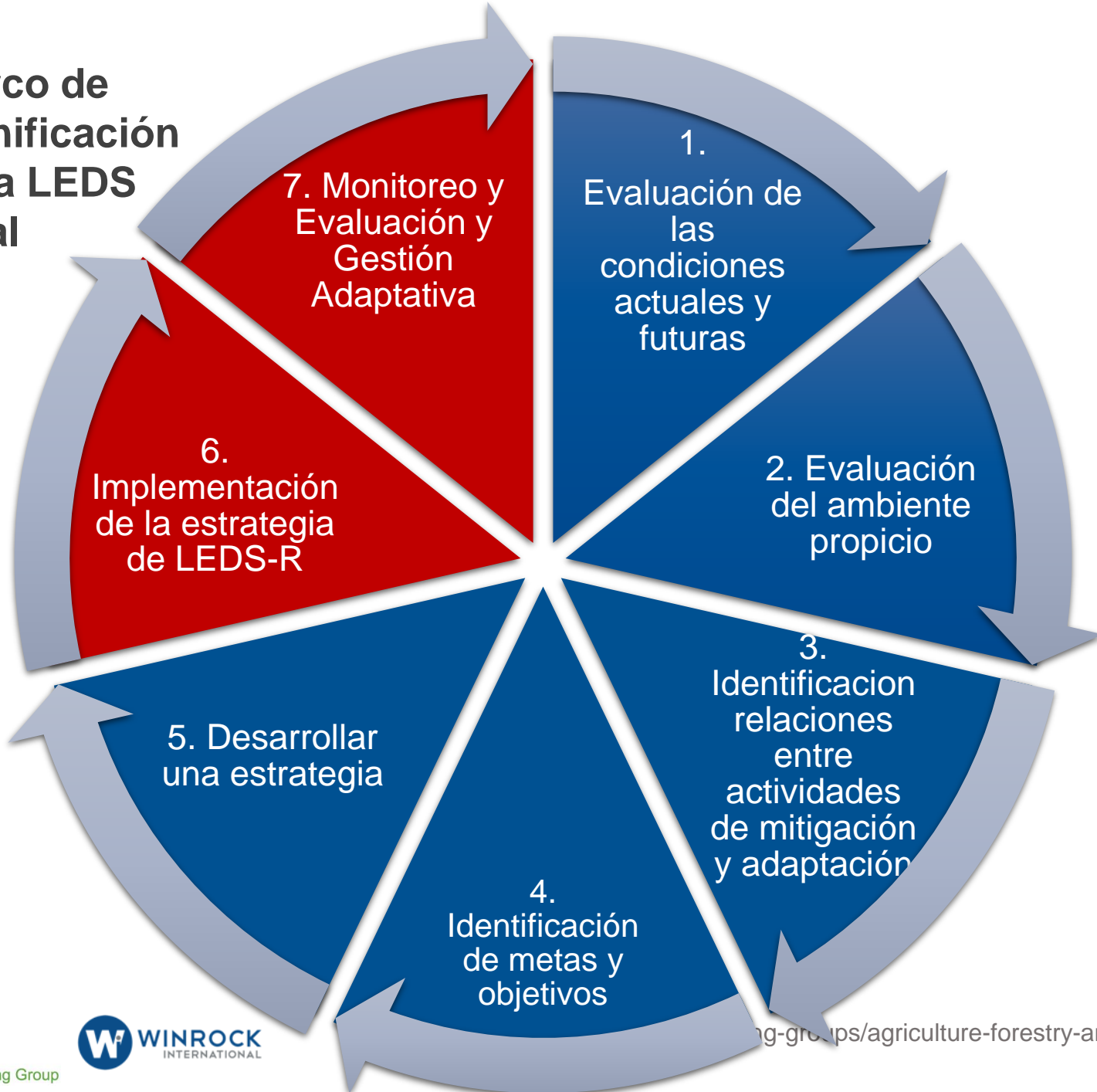



# Consideraciones particulares en la planificación de LEDS rural

- Las partes interesadas de los paisajes rurales
  - Pueblos indígenas
  - Campesinos
  - Empresas de aprovechamiento de recursos naturales
- Zonas remotas y poco pobladas
  - Tienden a ser áreas menos atendidas en términos de servicios y financiamiento
- Cuestiones de tenencia de la tierra
- ¿Otras?



# Bibliografia

Barber J, Stephen P, Saah D, Phuong CP. 2015. Guidance on Low Emission Land Use Planning. developed by the USAID Lowering Emissions in Asia's Forests (USAID LEAF) program and the United States Forest Services (USFS) International Program. <http://www.leafasia.org/library/guidance-low-emission-land-use-planning>.

McMurray, A., Casarim F.M., O'Sullivan, R., Andrasko, K. 2017. The Relationship between LEDS and REDD+: Case studies from Peru and Guatemala. Prepared by LEDS GP's AFOLU Working Group led by Winrock International, with the contribution of LEDS LAC Secretariat. Available at: <http://ledslac.org/wp-content/uploads/2017/04/Relationship-between-LEDS-and-REDD.pdf>

Nepstad DC, Boyd W, Stickler CM, Bezerra T, Azevedo AA. 2013. Responding to climate change and the global land crisis: REDD+, market transformation and low-emissions rural development. Phil Trans R Soc B 368: 20120167. <http://dx.doi.org/10.1098/rstb.2012.0167>.

Sustainable Tropics Alliance. Sin fecha. Fostering low-emission rural development from the ground up. [http://earthinnovation.org/publications/fostering\\_led-r\\_tropics-pdf/](http://earthinnovation.org/publications/fostering_led-r_tropics-pdf/).



# Gracias!

[Anna.McMurray@winrock.org](mailto:Anna.McMurray@winrock.org)



[ledsgp.org/working-groups/agriculture-forestry-and-land-use](https://ledsgp.org/working-groups/agriculture-forestry-and-land-use)



[winrock.org](https://winrock.org)



[/winrockinternational](https://www.facebook.com/winrockinternational)



[@WinrockIntl](https://twitter.com/WinrockIntl)



[/company/Winrock-International](https://www.linkedin.com/company/Winrock-International)



[winrock\\_international](https://www.instagram.com/winrock_international)